SVATÝ, SVATÝ 284

HUDBA: JACQUES BERTHIER 1978 • PŘEKLAD: JAN CIEŠLAR

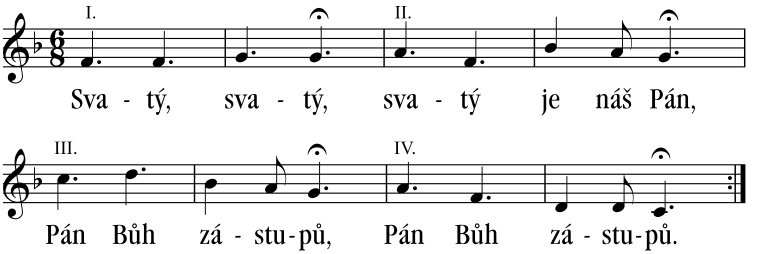

Anglicky

Holy, holy, / holy Lord / God of hosts, / God of hosts.

Indonésky

Suci, suci, / suci Tuhanku / Allah Sabaoth, / Allah Sabaoth.

Latinsky

Sanctus, Sanctus, / Sanctus Dominus. / Deus Sabaoth, / Deus Sabaoth.

Německy

Heilig, heilig, / Heilig ist der Herr, / der Herr Zebaoth, / der Herr Zebaoth.

Evangelický kancionál. Slezská církev evangelická a.v. ve spolupráci s Luterskou evangelickou církví a.v, 2005. ISBN 80-903530-2-9.