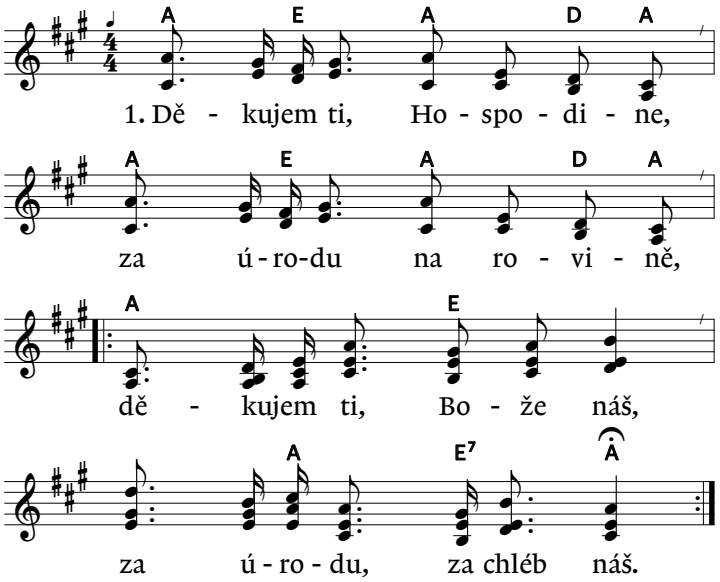

2. Na polách aj na lučinách, / v horách, na všeckých pastvinách, / |: daj ve zdraví užiti, / v cennosti zetrvati. :|

T: text tradiční slovácké písně / Slovácké pěsničky, 1950
M: tradiční slovácký nápěv / Slovácké pěsničky, 1950 / Ladislav Moravetz
S: Ladislav Moravetz