69

Ž 51

antifona:

Stvoř mi, Bo-že můj, nové srdce čis-té, ať znovu ži-ji v duchu přímém.

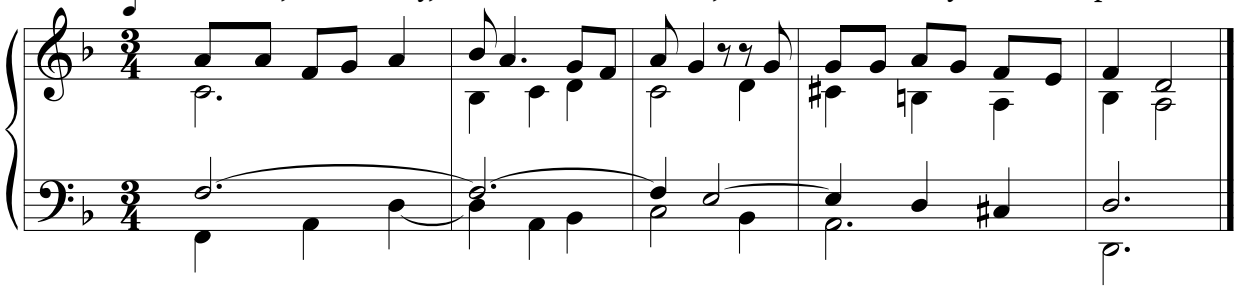

verš:

1. Smi-luj se, Bože, pro své milosrdenství na-de mnou, pro své velké slitování zahlaď mou ne-pra-vost.
   Ú - plně ze mě smyj vi-nu mou a očisť mě od mé-ho hříchu.
   Stvoř mi, Bože můj...
2. Ne - boť já svou nepravost u-zná-vám, můj hřích je stále pře-de mnou.
   Jen proti tobě jsem se pro-hře-šil, spá-chal jsem, co je před te-bou zlé.
   Stvoř mi, Bože můj...
3. Tak se ukáže, jak je spravedlivý tvůj roz-su-dek, že jsi bez úhony ve svém soudu.
   Hle, líbí se ti srdce u-přím-né, ve skrytu mě učíš mou-dro-sti!
   Stvoř mi, Bože můj...
4. Po - krop mě yzopem a bu-du čis-tý, u - myj mě a budu než sníh bě-lej - ší.
   Po - přej mi slyšet hlas veselí a ra - do - sti, ať kosti, které jsi zdrtil, za-já - sa-jí.
   Stvoř mi, Bože můj...

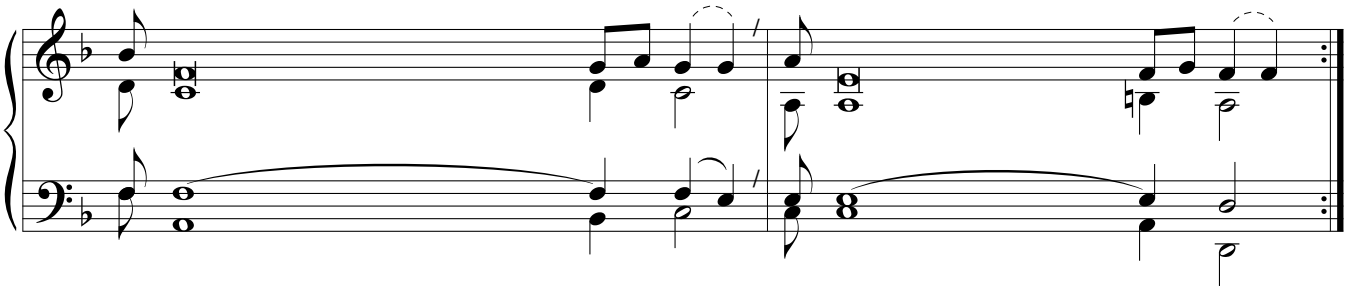

H: Petr Eben