80

Ž 66

antifona:

Já - sej - te Bo - hu, všech - ny ze - mě, ha - le - lu - ja.

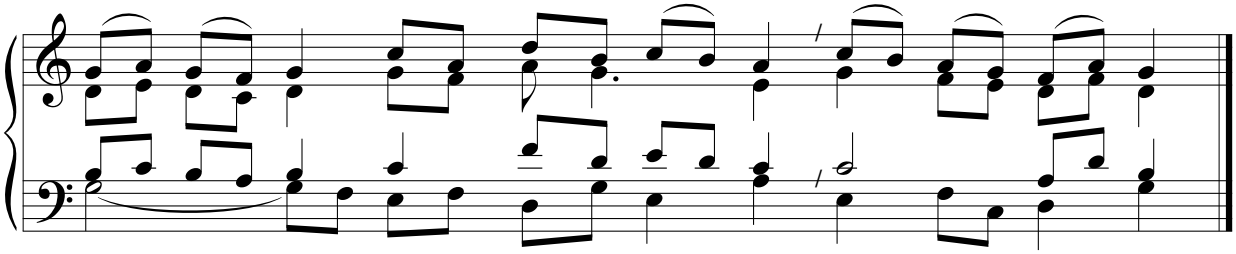

verš:

1. Já - sej - te Bohu, všechny ze - mě opěvujte slá - - vu je - ho jmé - na,
vzdej - te mu velkolepou chvá - lu! Řekněte Bohu: „Jak úžas - ná jsou tvá dí - la.“

Jásejte Bohu...

2. „Ať se ti koří celá země, ať ti zpí - vá, nechť tvé jmé - - no o - pě - vu - je.“
Pojď - te a pozorujte Boží skut - ky: podivuhod - - ně jed-nal s lid - mi!

Jásejte Bohu...

3. Mo - ře proměnil v souš, suchou no - - hou pře-šli ře - ku,
pro - to se radujme v Bo - - hu! Navěky svou mo - cí vlád - ne.

Jásejte Bohu...

4. Pojď - te, slyšte, všichni bohaboj - ní, chci vyprávět, co Bůh mé du - ši pro-ká-zal.
Bůh buď veleben, že neodmítl mou pros - bu že mi svou lás-ku ne-od-ňal.

Jásejte Bohu...

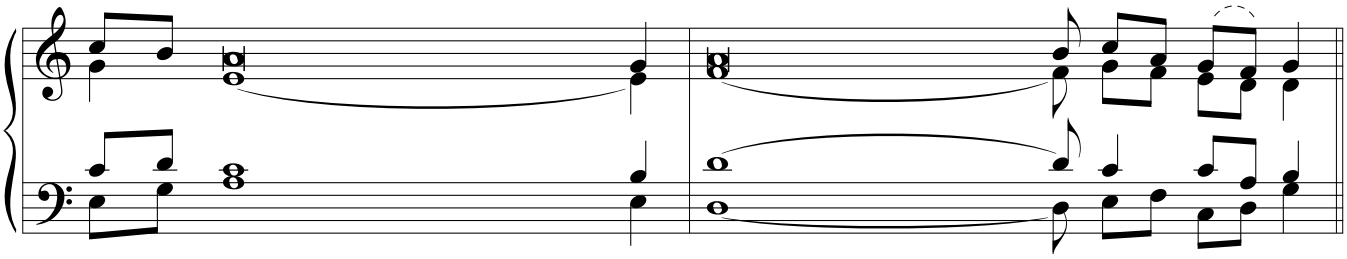

H: Bohuslav Korejs