690

antifona:

Kde je o-prav-do-vá lá - ska, tam pře-bý - vá Bůh.

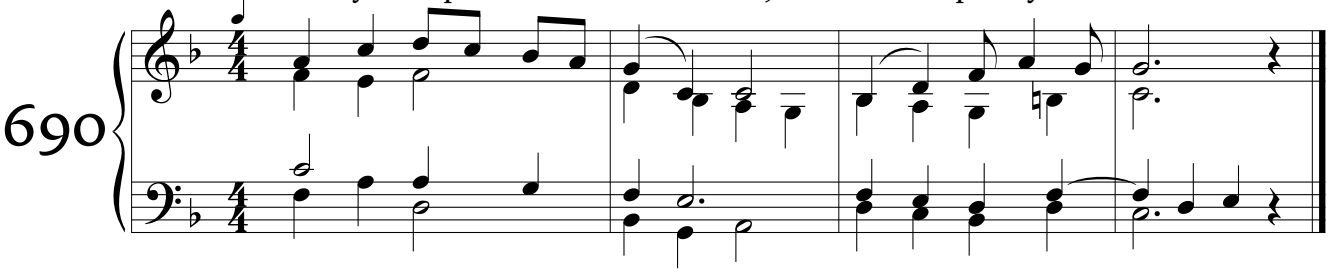

verš:

1. Spojila nás vjedno láska — Kris - ta Pá - na.
Boha živého se bojme, — mi - luj - me ho!

2. Tvoříme-li tedy jedno — spo - le - čen - ství,
Nechme nerozumných hádek, — nech - me spo - rů,

3. Kéž pak jednou s blaženými — pa - třit smí - me
v dokonalé radosti — nad po - my - šle - ní

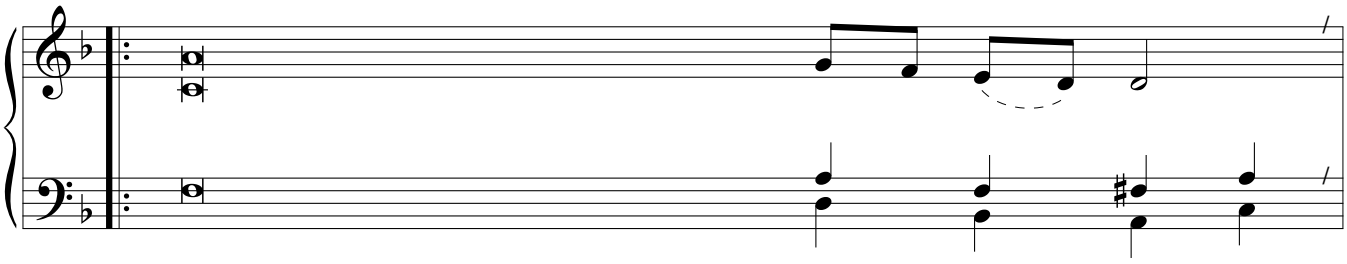

Jásejme a hledejme jen — v něm svou ra - dost!
Upřímně se navzájem vždy — měj - me rá - di!

varujme se všeho, co nás — vnitř - ně dě - lí!
ať je Kristus jako Bůh náš — me - zi ná - mi.

ve slávě na tvář tvou, Kriste, — Bo - ží Sy - nu,
bez mezí a bez konce na věčné — vě - ky. A - men.

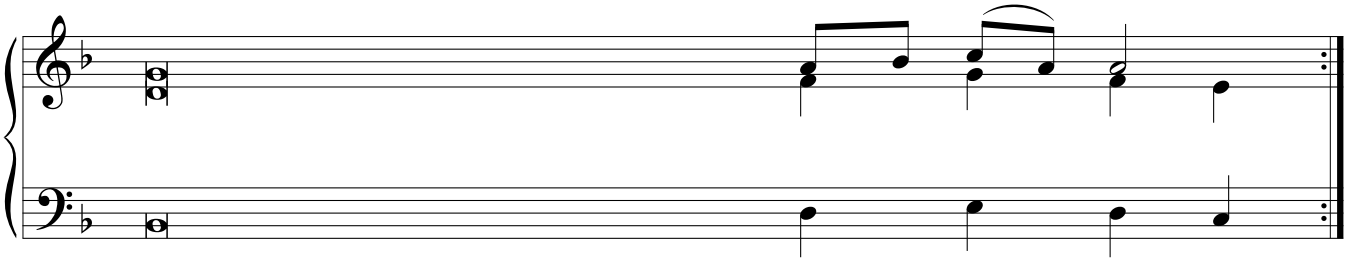

H: Josef Olejník