Ježíš mě má rád, to vím

hudba a text: Anna Bartlett Warner, William Batchelder Bradbury
překlad: Hanka Hoblíková
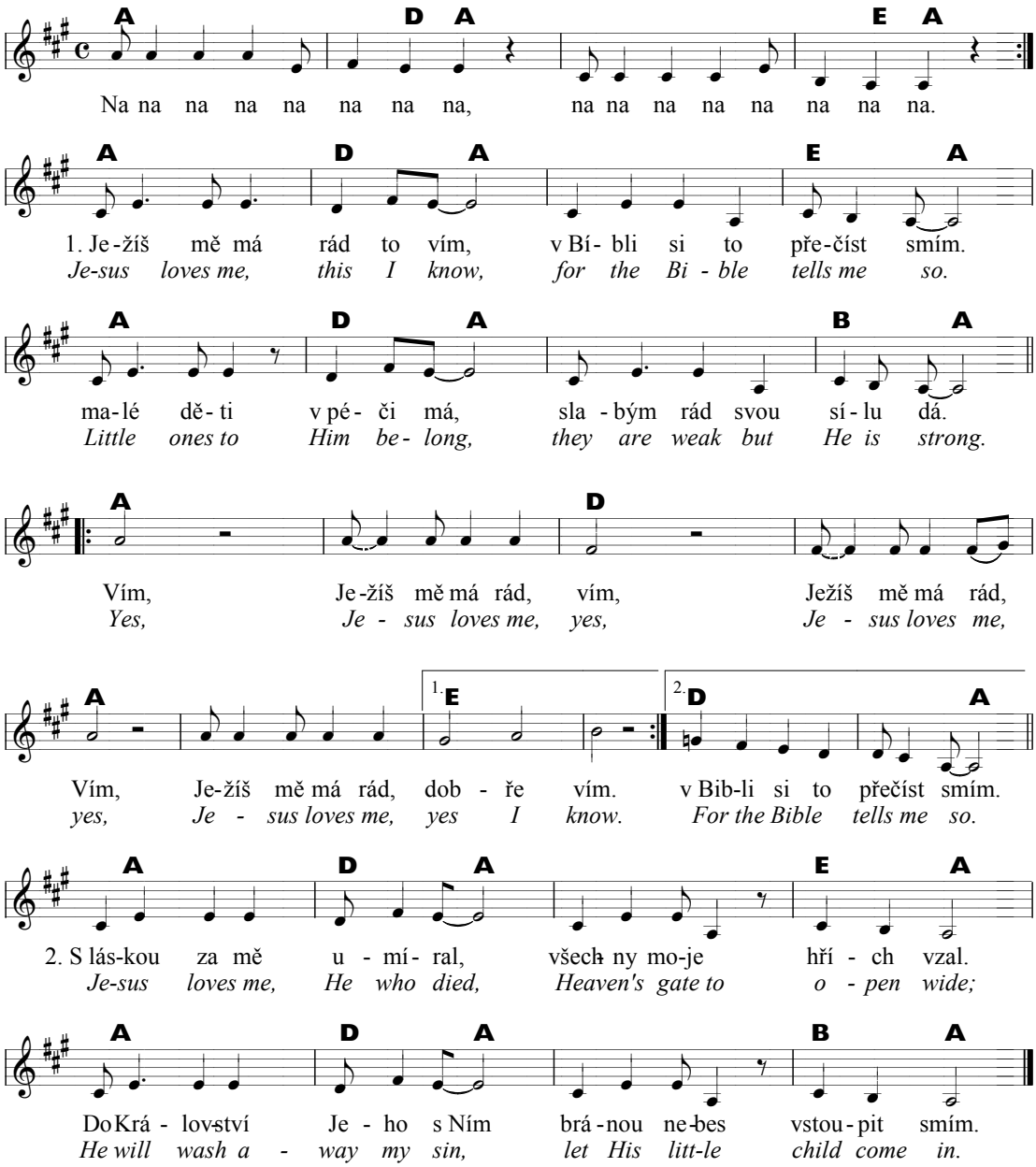
♩ = 162