(Čtvrtek 27. týdne 1 - viz **OL438**)

OL545

Pátek 27. týdne 1

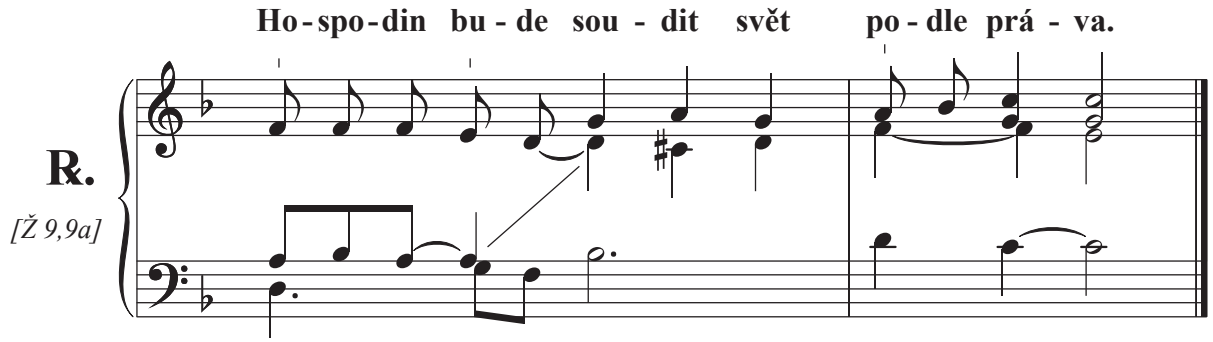

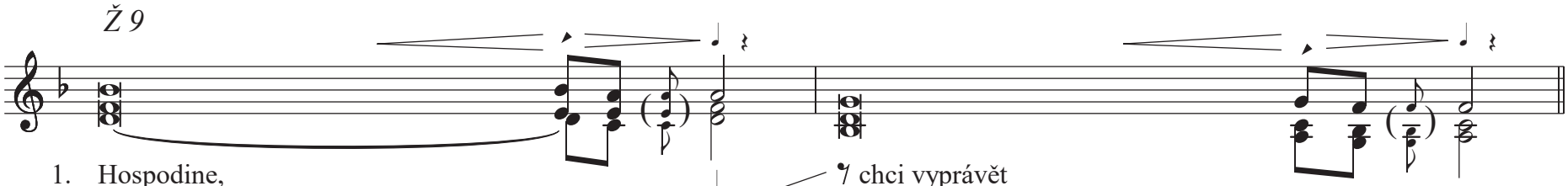

1. Hospodine, chci tě oslavovat z celého svého srd - ce, * chci vyprávět o všech tvých podivuhodných skut - cích.
2. V tobě se chci radovat a já - sat, * opěvovat tvé jméno, Svr - cho - va - ný. **℟.**

3. Obořil ses na pohany, bezbožníka jsi po - třel, * navždy jsi vyhladil jejich jmé - no.
4. Pohané zapadli do jámy, kterou vy - ko - pa - li, * noha jim uvázla v léčce, kterou na - stra - ži - li. **℟.**

5. Hospodin však trůní věč - ně, * stolec svůj postavil k sou - du.
6. Podle práva bude svět sou - dit, * podle spravedlnosti vyřkne rozsudek nad ná - ro - dy. **℟.**

OLEJNÍK, Josef. Žaltář II: Responzoriální žalmy pro všední dny liturgického mezidobí, cyklus 1 a 2. Arcibiskupství olomoucké, 2021. ISMN 979-0-66063-151-5.