Preludium na píseň *Vstoupil Pán v slávu nebeskou*

Kancionál č. 415

Vít Janata

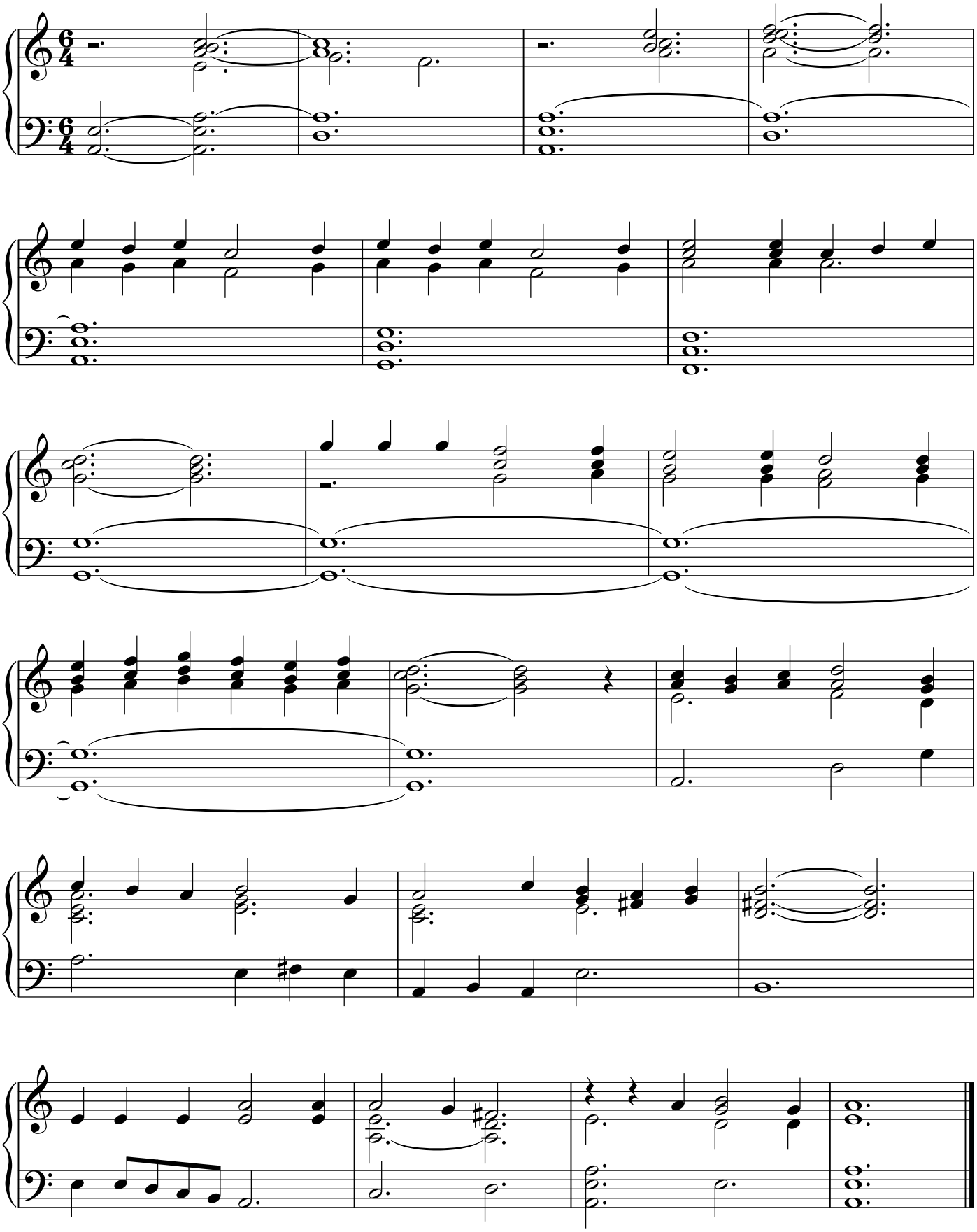

Příloha Zpravodaje MUSICA SACRA 1/2026